発注機関の建退共履行状況確認手続が変わります

掛金納付方法に電子申請方式が新たに加わったこと等から、国土交通省から「建設業退職金共済制度の適正履行の確保について」（令和３年３月３０日付け国不入企第４０号）が通知されたことに伴い、令和３年度発注公共工事から発注機関による履行状況確認手続が次のとおり変更となります。

記

１　工事契約時における掛金収納書の確認

（1）受注現場が証紙貼付方式の場合

掛金収納書を①「掛金収納書提出用台紙」（様式第033号）に貼付し、工事契約締結後１ヶ月以内に発注機関に提出

※ これまでの県内発注機関提出用の「建設業退職金共済証紙購入状況報告書」（様式第OK-04号）は、全国統一書式が定められたため廃止

（2）受注現場が電子申請方式の場合

電子申請専用サイトを利用し退職金ポイント購入時に発行される②「掛金収納書（電子申請方式）」を工事契約締結後４０日以内に発注機関に提出

２　工事期間中の追加購入に係る掛金収納書の確認

対象労働者の就労日数増により、掛金が不足する場合は、適宜、追加購入し、工事完成時までに、①「掛金収納書提出用台紙」または②「掛金収納書（電子申請方式）」を発注機関に提出

①掛金収納書提出用台紙（様式第033号）

様式第033号

発注者　豊島区長　殿

工事番号および工事名　12ー第35号　池袋小学校改修工事

建設キャリアアップシステム現場ID　56789012345678　総工事費　139,500,000　円

受注者（元請）

住所　東京都豊島区東池袋1ー1

名所　元請建設株式会社

共済契約者番号　100-9999

建設キャリアアップシステム事業者ID　1234567890 1234

共済証紙購入金額　292,950　円

掛金収納書提出用台紙

様式

（政府店一契約者）

掛金収納書

（契約者が発注者へ）

この収納書は、建設業者が契約者記入欄に発注者名、工事番号、及び工事名を記入し、発注者（官公庁等）に提出するものです。なお、提出の必要のない場合は、斜線を引いて下さい。

契約者番号　100999

契約者氏名　元請建設株式会社　殿

（法人または事業主名）

登録番号　03 ― 4567 ― 8901

証紙枚数			1枚当たりの販売価額		金額
1日券	445	枚	310	円	137950
10日券	50	枚	3,100	円	155000
				合計金額	292950

独立行政法人勤労者退職金共済機構

建設業退職金共済事業本部　印

契約者記入欄

発注者名：豊島区長

元請契約の工事番号および工事名：池袋小学校改修工事

出納済 2.10.1 池袋支店 ○○銀行

取扱金融機関名・日付印

※ 公共工事を請け負った場合には、発注官庁等から掛金収納書の提出を求められる場合がありますので、大切に管理・保管願います。

（掛金収納書は台紙に貼り付ける）

当該工事における共済証紙購入の考え方（該当する□に✓をチェックして下さい）

□ 1. 発注者の指示のとおり

☑ 2. 対象労働者数と当該労働者の就労日数を的確に把握している場合

就労予定延人数　945　人日 × 販売価格　310　円 ＝ 292,950　円

□ 3. 対象労働者数と当該労働者の就労日数の把握が困難な場合

総工事費　円 × 購入率　1.000 × ※加入率　70 %（%） ＝ 円

※対象工事における労働者の建退共加入率

□ 4. その他

購入額の根拠を記入

（参考）

建設キャリアアップシステム登録情報

共済契約者である元請負人の建設キャリアアップシステム事業者登録の有無　（有・無）

本工事について、現場・契約情報の建設キャリアアップシステムへの登録の有無　（有・無）

本工事について、カードリーダーの設置等、就業履歴が蓄積可能な環境の有無　（有・無）

②掛金収納書（電子申請方式）

掛金収納書（電子申請方式）

（共済契約者が発注者へ）

共済契約者番号	1009999
共済契約者名（法人または事業主氏名）	元請建設株式会社
JVの場合は共同企業体名	○○○○建設共同企業体

掛金収納書番号

（お問い合わせの際は、この番号と共済契約者名をお知らせください。）

2020100 1

1234567

8562711

収納年月日　2021年4月1日

退職金ポイント購入額

単価	購入日数	購入額
310円（中小企業用）	― 日	￥1,620,000 円
310円（大手企業用）	日	円
合計	― 日	￥1,620,000 円

工事情報

工事の区分：○ 公共　民間　その他

発注者名：○○地方整備局○△□国道事務所

元請契約の工事番号および工事名：15国-第107号　○△□国道修繕工事

総工事費　900,000,000 円

当該工事の退職金ポイント購入の考え方

3. 対象労働者数と当該労働者の就労日数の把握が困難な場合

総工事費 900,000,000円 × 購入率 1.8／1,000 × 建退共加入率 70% ／ 70%

購入額 ＝ 1,620,000円

この掛金収納書は、電子申請方式の退職金ポイントの購入を証する書です。

税務処理には使用できません。

また、公共工事を請け負った場合には、発注官庁等からこの掛金収納書の提出を求められる場合がありますので、大切に管理・保管願います。

独立行政法人勤労者退職金共済機構

建設業退職金共済事業本部　電子印鑑

（参考）

建設キャリアアップシステム登録情報

本工事を施工する下請負人を含めた建設キャリアアップシステムへの登録の有無　（有）

元請負人の建設キャリアアップシステム事業者ID　1234567890 1234

本工事について、下請負人を含めた施工体制登録の有無　（有）

本現場の建設キャリアアップシステム現場ID　4123456789 0123

本工事について、カードリーダーの設置等、就業履歴が蓄積可能な環境の有無（有）

３　工事完成時における履行状況の確認

(1)　受注現場が証紙貼付方式の場合

③「建退共掛金充当実績総括表」(様式第031号)を発注機関に提示するとともに、附属書類として求められた場合は、④「被共済者就労状況報告書(月別報告様式)」(建退共事務受託様式第4号)、⑤「工事別共済証紙受払簿」(様式第032号)も提示

(2)　受注現場が電子申請付方式の場合

③「建退共掛金充当実績総括表」(様式第031号)を発注機関に提示するとともに、附属書類として求められた場合は、④「被共済者就労状況報告書(月別報告様式)」(建退共事務受託様式第4号)、⑥「掛金充当書(工事別)」も提示

③建退共掛金充当実績総括表(様式第031号)

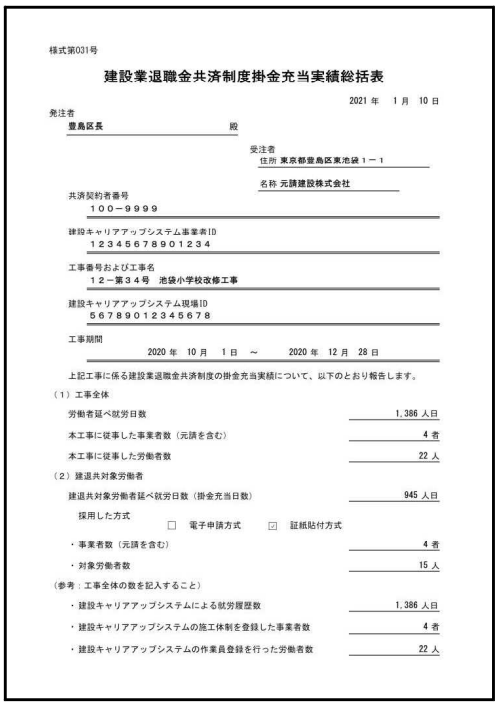

様式第031号

建設業退職金共済制度掛金充当実績総括表

2021 年　1 月　10 日

発注者
豊島区長　殿

受注者
住所 東京都豊島区東池袋 1－1
名称 元請建設株式会社

共済契約者番号
100－9999

建設キャリアアップシステム事業者ID
12345678901234

工事番号および工事名
12－第34号　池袋小学校改修工事

建設キャリアアップシステム現場ID
5678901234567 8

工事期間
2020 年　10 月　1 日　～　2020 年　12 月　28 日

上記工事に係る建設業退職金共済制度の掛金充当実績について、以下のとおり報告します。

(1) 工事全体

労働者延べ就労日数	1,386 人日
本工事に従事した事業者数（元請を含む）	4 者
本工事に従事した労働者数	22 人

(2) 建退共対象労働者

建退共対象労働者延べ就労日数（掛金充当日数）	945 人日

採用した方式　☐ 電子申請方式　☑ 証紙貼付方式

・事業者数（元請を含む）	4 者
・対象労働者数	15 人

（参考：工事全体の数を記入すること）

・建設キャリアアップシステムによる就労履歴数	1,386 人日
・建設キャリアアップシステムの施工体制を登録した事業者数	4 者
・建設キャリアアップシステムの作業員登録を行った労働者数	22 人

④被共済者就労状況報告書(事務受託様式第4号)

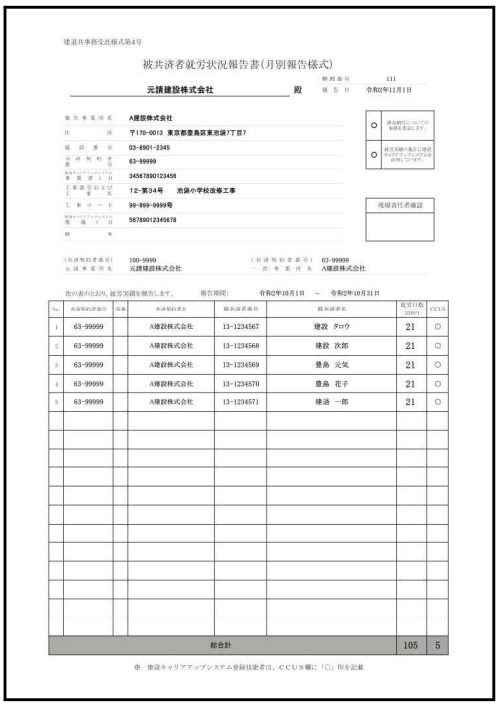

建退共事務受託様式第4号

被共済者就労状況報告書(月別報告様式)

元請建設株式会社　殿

報告番号	111
報告日	令和2年11月1日
報告事業所名	A建設株式会社
住所	〒170-0013 東京都豊島区東池袋3丁目7
電話番号	03-8901-2345
元請契約者番号	63-99999
建設キャリアアップシステム事業者ID	34567890123456
工事番号および工事名	12-第34号　池袋小学校改修工事
工事コード	99-999-9999号
建設キャリアアップシステム現場ID	56789012345678
備考	

○ 掛金納付について○印の報告を求めます。
○ 就労実績の報告及び掛金納付について○印をつけてください。

現場責任者確認

（共済契約者番号）100-9999　元請事業所名 元請建設株式会社
（共済契約者番号）63-99999　一次事業所名 A建設株式会社

次の表のとおり、就労実績を報告します。　報告期間：令和2年10月1日 ～ 令和2年10月31日

No.	共済契約者番号	印鑑	共済契約者名	雇用証紙番号	被共済者名	就労日数 (20日以上)	CCUS
1	63-99999		A建設株式会社	13-1234567	建設 タロウ	21	○
2	63-99999		A建設株式会社	13-1234568	建設 次郎	21	○
3	63-99999		A建設株式会社	13-1234569	豊島 元気	21	○
4	63-99999		A建設株式会社	13-1234570	豊島 花子	21	○
5	63-99999		A建設株式会社	13-1234571	建造 一郎	21	○
					総合計	105	5

※：建設キャリアアップシステム登録技能者は、ＣＣＵＳ欄に「○」印を記載

⑤工事別共済証紙受払簿(様式第032号)

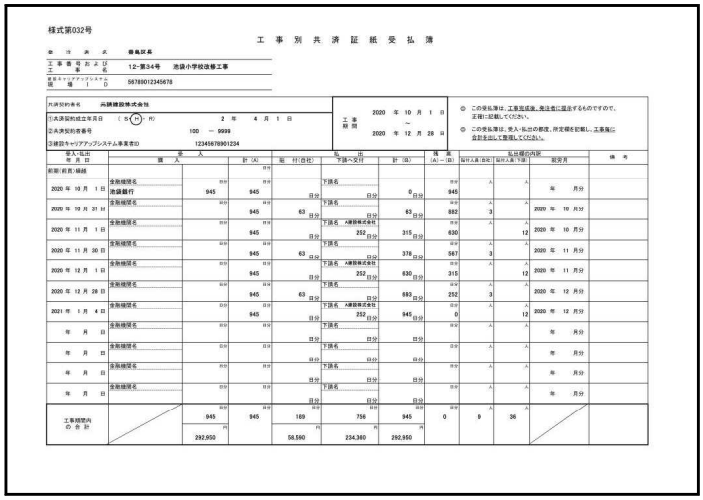

様式第032号

工事別共済証紙受払簿

申込者　豊島区長
工事番号および工事名　12-第34号　池袋小学校改修工事
建設キャリアアップシステム現場ID　5678901234567 8

共済契約者名　元請建設株式会社
①共済契約成立年月日　（S・H・R）年　2 年　4 月　1 日
②共済契約者番号　100 － 9999
③建設キャリアアップシステム事業者ID　12345678901234

工事期間　2020 年 10 月 1 日 ～ 2020 年 12 月 28 日

◎ この受払簿は、工事完成後、発注者に提出するものですので、正確に記載してください。
◎ この受払簿は、受入・払出の都度、所定欄を記載し、工事後に発注者に提出して整理してください。

受入・払出年月日	受入		計(A)	証紙(日額)	払出		計(B)	残高 (A)－(B)	証紙受払の内訳		
	摘要	購入			下請へ交付				毎月入高(日額)	証紙入高(下請)	就労月
前期(前月)繰越		円/日	円/日		下請名	円/日		円/日			年　月分
2020 年 10 月 1 日	金融機関名 池袋銀行	945	945		下請名	0	0	945	A	A	年　月分
2020 年 10 月 31 日	金融機関名		945	63	下請名	63	63	882	A 3	A	2020 年 10 月分
2020 年 11 月 1 日	金融機関名		945		下請名 A建設株式会社	252	315	630	A 12	A	2020 年 10 月分
2020 年 11 月 30 日	金融機関名		945	63	下請名	63	378	567	A 3	A	2020 年 11 月分
2020 年 12 月 1 日	金融機関名		945		下請名 A建設株式会社	252	630	315	A 12	A	2020 年 11 月分
2020 年 12 月 28 日	金融機関名		945	63	下請名	63	693	252	A 3	A	2020 年 12 月分
2021 年 1 月 4 日	金融機関名		945		下請名 A建設株式会社	252	945	0	A 12	A	2020 年 12 月分
年　月　日	金融機関名				下請名				A	A	年　月分
年　月　日	金融機関名				下請名				A	A	年　月分
年　月　日	金融機関名				下請名				A	A	年　月分
年　月　日	金融機関名				下請名				A	A	年　月分
工事期間内の合計		945 円 292,950	945	189 円 58,590		756 円 234,360	945 円 292,950	0	9	36	

⑥掛金充当書(工事別)

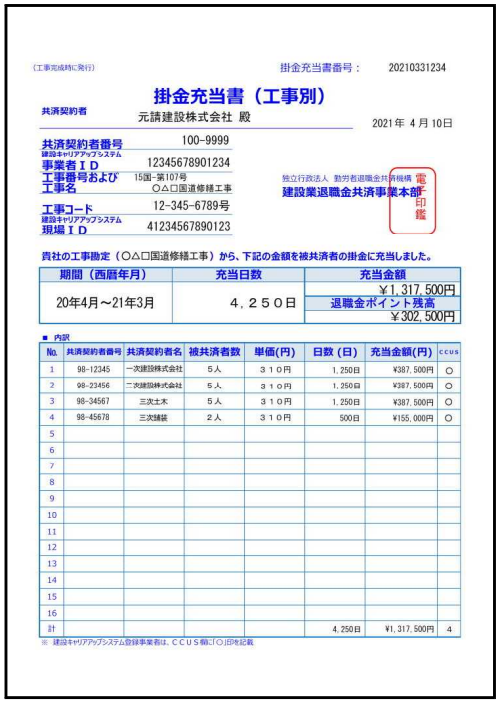

(工事完成時に発行)　掛金充当書番号：　20210331234

掛金充当書（工事別）

共済契約者　元請建設株式会社 殿　2021年 4月10日

共済契約者番号　100-9999
建設キャリアアップシステム事業者ＩＤ　12345678901234
工事番号および工事名　15国-第107号 ○△□国道修繕工事
工事コード　12-345-6789号
建設キャリアアップシステム現場ＩＤ　41234567890123

独立行政法人 勤労者退職金共済機構
建設業退職金共済事業本部
電子印鑑

貴社の工事勘定（○△□国道修繕工事）から、下記の金額を被共済者の掛金に充当しました。

期間（西暦年月）	充当日数	充当金額
20年4月～21年3月	４，２５０日	￥1,317,500円
		退職金ポイント残高 ￥302,500円

■ 内訳

No.	共済契約者番号	共済契約者名	被共済者数	単価(円)	日数(日)	充当金額(円)	CCUS
1	98-12345	一次建設株式会社	５人	３１０円	1,250日	¥387,500円	○
2	98-23456	二次建設株式会社	５人	３１０円	1,250日	¥387,500円	○
3	98-34567	三次土木	５人	３１０円	1,250日	¥387,500円	○
4	98-45678	三次舗装	２人	３１０円	500日	¥155,000円	○
5							
6							
7							
8							
9							
10							
11							
12							
13							
14							
15							
16							
計					4,250日	¥1,317,500円	4

※ 建設キャリアアップシステム登録事業者は、ＣＣＵＳ欄に「○」印を記載

※　電子申請方式適用現場用の②及び⑥は、電子申請専用サイトからダウンロード。
　その他の書式については、建退共ホームページから入手できます。